



# RAPPORT D'ACTIVITE ANNEE 2020

APPUI A LA COORDINATION  
PAR L'INFIRMIERE  
COORDINATRICE

RESPA de la LOIRE à la VIE  
SIRET N° 518 932 140 00024  
18 rue de Nantes  
85 300 CHALLANS  
Tel : 02 52 61 45 25  
[contact@respaloirevie.fr](mailto:contact@respaloirevie.fr)

## SOMMAIRE

1. TERRITOIRE D'INTERVENTION en 2020.....	2
2. CONSTITUTION DE L'EQUIPE EN 2020.....	3
3. FONCTIONNEMENT ET MISSIONS.....	4
4. BILAN DE L'ACTIVITE.....	5
4.1. Nombre de demandes et de personnes accompagnées.....	5
4.2. Délais moyens de réponse.....	7
4.3. Durée moyenne de prise en charge.....	7
4.4. Nombre de type d'interventions par l'IDE.....	7
4.5. Les catégories de demandeurs .....	8
4.6. Motifs des interventions .....	8
4.7. Profil de la personne accompagnée .....	9

# 1. TERRITOIRE D'INTERVENTION en 2020

A savoir que les IDEC n'interviennent pas sur l'île d'Yeu et que l'extension sur le territoire de St Jean de Monts s'est faite sans moyens humains supplémentaires.

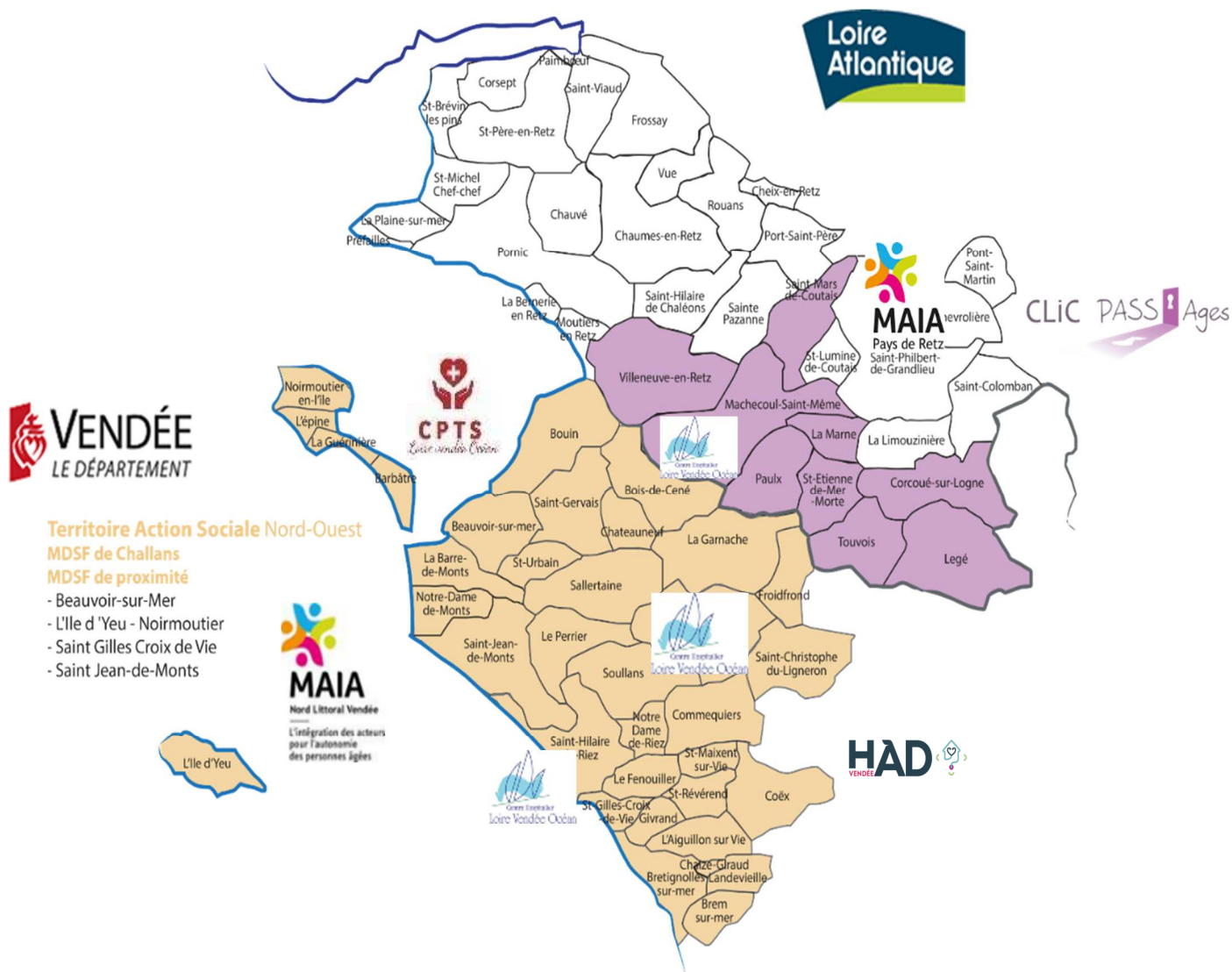

**Territoire Action Sociale Nord-Ouest**  
**MDSF de Challans**  
**MDSF de proximité**  
 - Beauvoir-sur-Mer  
 - L'île d'Yeu - Noirmoutier  
 - Saint Gilles Croix de Vie  
 - Saint Jean-de-Monts

## 2. CONSTITUTION DE L'EQUIPE EN 2020

NOM PRENOM	FONCTION	LIEUX D'INTERVENTION	QUOTITE DE TEMPS DE TRAVAIL	COMMENTAIRES
MAUVAIS Aude	Infirmière coordinatrice	Territoire Action Sociale Nord-Ouest Vendée	80%	Mise à disposition par le CHLVO
BOSSARD Nathalie	Infirmière coordinatrice	Territoire du CLIC Pass'âges ou CC SUD RETZ ATLANTIQUE	30%	CDI-Entrée au RESPA le 05/09/2019
TREUSSARD Pascale	Secrétaire	Territoire du CLIC Pass'âges ou CC SUD RETZ ATLANTIQUE	35%	CDI-Temps partagé entre les besoins de l'IDEC et de l'EAAR. Financée 100% /le FIR Appui à la coordination +Occupe un 35% sur le CLIC PASS'AGES
HELLARD Angélique	Secrétaire	Territoire Action Sociale Nord-Ouest Vendée	60%	Temps partagé entre les besoins de l'IDEC et de l'EAAR. Jusqu'au 18/02/2020
AUBRY Cindy	Secrétaire	Territoire Action Sociale Nord-Ouest Vendée	60%	CDI-Depuis le 02/03/2020 Temps partagé entre les besoins de l'IDEC et de l'EAAR. Financée 100% /le FIR Appui à la coordination
LOUIS Alexandra	Secrétaire comptable		20%	CDI-Financée 100% /le FIR Appui à la coordination
PAPILLON Bernadette	Responsable		60%	Détachée du CHU de Nantes-CDI Financée à 44.37% sur le budget FIR Appui à la coordination et 55.63% sur l'EAAR

### 3. FONCTIONNEMENT ET MISSIONS

Toutes les demandes arrivant au RESPA, que ce soit pour l'infirmière ou l'équipe d'appui en adaptation et réadaptation sont étudiées lors d'une commission d'admission, le mardi matin.

Cette mise en commun permet :

- De gagner du temps sur des visites qui peuvent être programmées d'emblée communes entre plusieurs membres de l'équipe
- De conserver une cohésion d'équipe
- De permettre un regard croisé sur les situations
- De suivre la file active

Les demandes arrivent auprès du secrétariat via le formulaire parcours diffusé par la MAIA Nord Ouest Vendée.

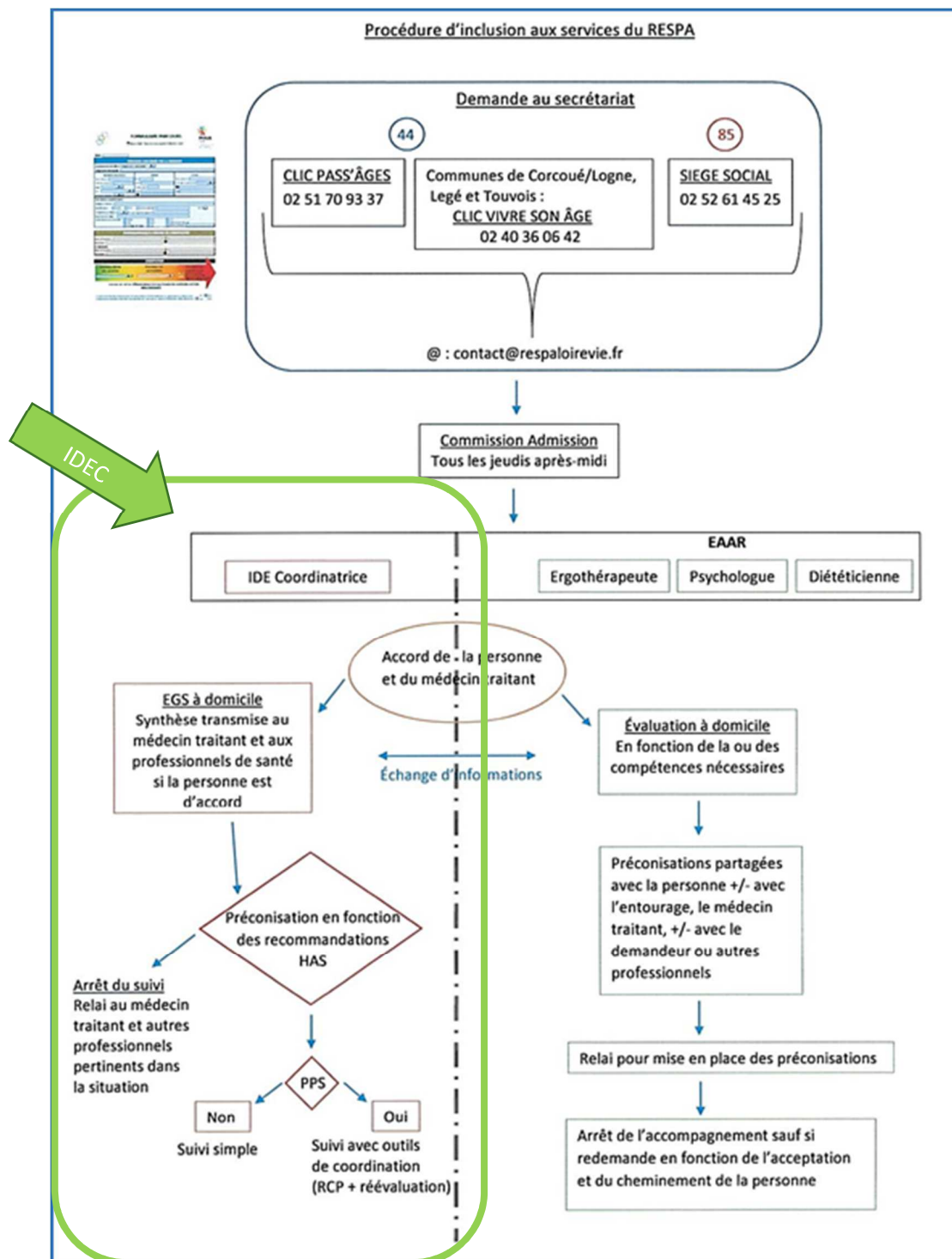

## 4. BILAN DE L'ACTIVITE

### 4.1. Nombre de demandes et de personnes accompagnées

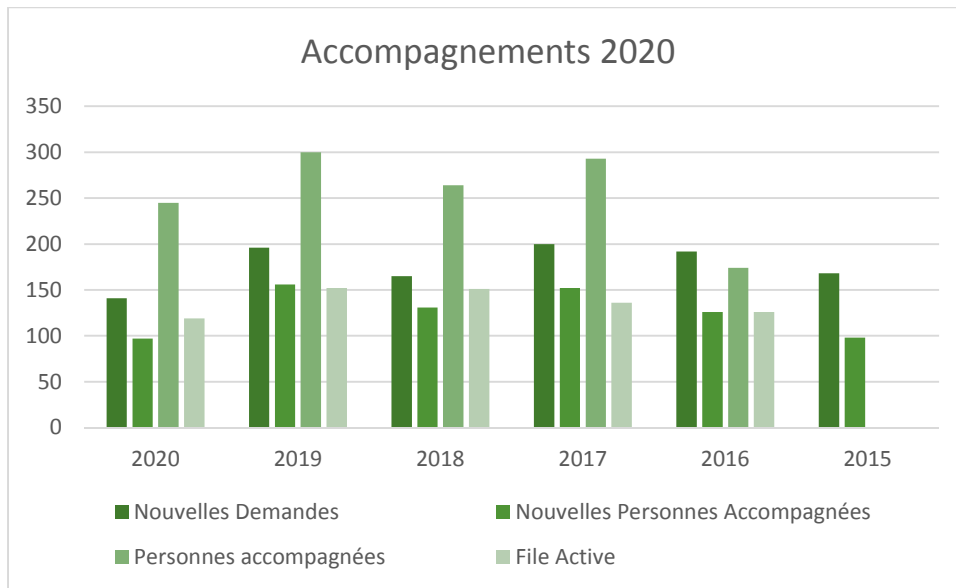

### Répartition des personnes accompagnées en 2020

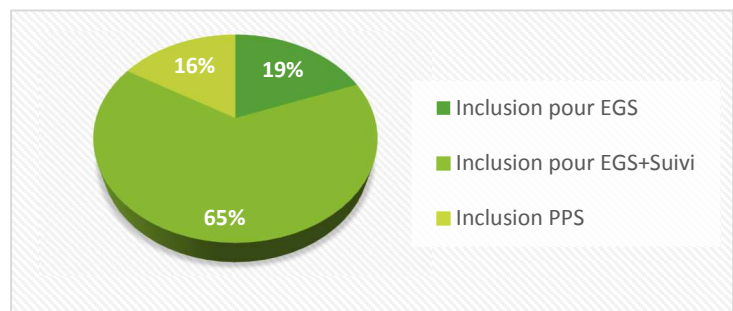

### Détail chiffré des demandes sur les 5 dernières années

		<u>2020</u>	<u>2019</u>	<u>2018</u>	<u>2017</u>	<u>2016</u>	<u>2015</u>
Nouvelles Demandes		<b>141</b>	<b>196</b>	165	200	192	168
Nouvelles Personnes Accompagnées	Inclusion pour EGS	<b>30</b>	<b>55</b>	39	47	20	32
	Inclusion pour EGS+Suivi	<b>54</b>	<b>92</b>	78	84	92	51
	Inclusion PPS	<b>13</b>	<b>9</b>	14	21	14	15
	<b>TOTAL</b>	<b>97</b>	<b>156</b>	131	152	126	98
Personnes accompagnées (en cours + nouvelles personnes)	Inclusion pour EGS	<b>47</b>	<b>69</b>	45	55	22	
	Inclusion pour EGS+Suivi	<b>158</b>	<b>188</b>	171	184	116	
	Inclusion PPS	<b>40</b>	<b>43</b>	48	54	36	
	<b>TOTAL</b>	<b>245</b>	<b>300</b>	264	293	174	
File Active au 31/12/2020	Inclusion pour EGS	<b>19</b>	<b>18</b>	16	7	6	
	Inclusion pour EGS+Suivi	<b>75</b>	<b>104</b>	100	95	92	
	Inclusion PPS	<b>25</b>	<b>30</b>	35	34	28	
	<b>TOTAL</b>	<b>119</b>	<b>152</b>	151	136	126	
Information-orientation		<b>22</b>					

## Nouvelles demandes 2019 et 2020

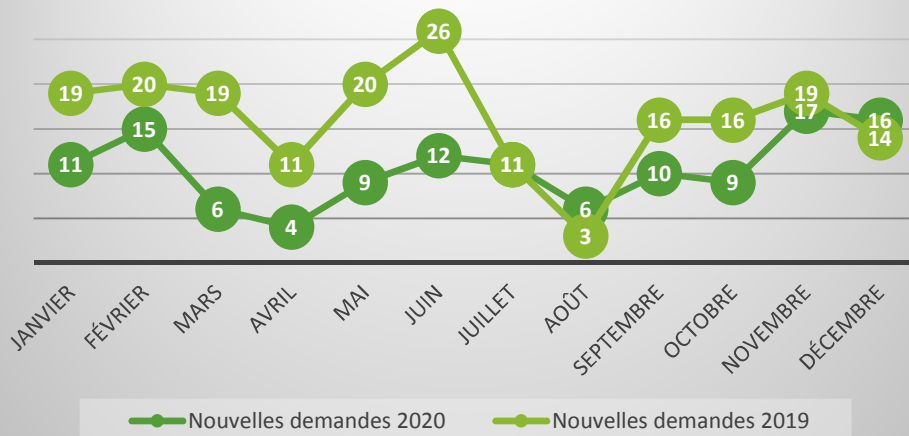

## Evolution mensuelle du nombre de personnes aidées 2020

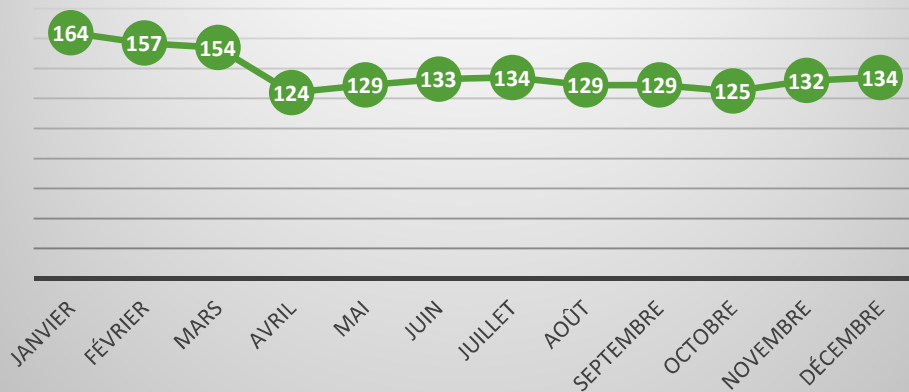

## EVOLUTION DE LA FILE ACTIVE

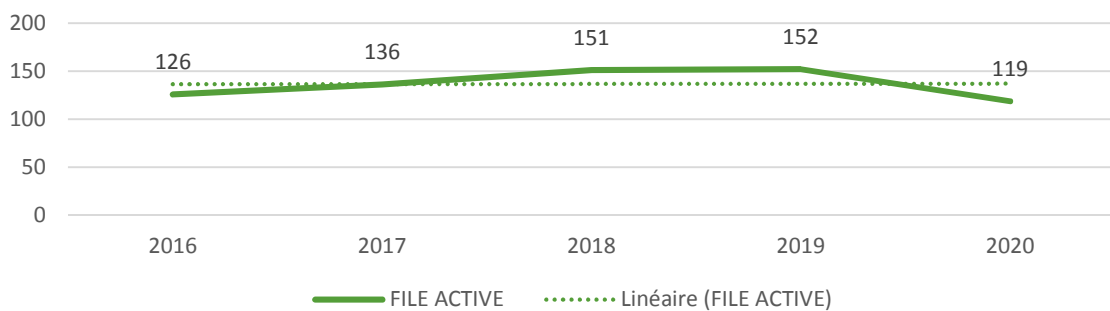

#### 4.2. Délais moyens de réponse

Nombre de jours entre la première date de la nouvelle demande et la première intervention (1<sup>er</sup> contact avec la personne, début d'évaluation)

	MOYENNE en jours	IDEC sur le TAS NOV	IDEC sur le CC SR Atlantique
2015	13		
2016	10		
2017	10		
2018	10		
<b>2019</b>	<b>15</b>	<b>31</b>	<b>10</b>
<b>2020</b>		<b>31</b>	<b>10 ?</b>

#### 4.3. Durée moyenne de prise en charge

Nombre de jours entre la première date de la nouvelle demande et la clôture (sur les dossiers clôturés entre le 01/01/2020 et le 31/12/2020)

	MOYENNE en jours	EGS	EGS suivi	PPS
2015	166			
2016	126			
2017	216			
2018	254			
<b>2019</b>	<b>283</b>	<b>53</b>	<b>415</b>	<b>711</b>
<b>2020</b>	<b>284</b>	<b>72</b>	<b>418</b>	<b>781</b>

#### 4.4. Nombre de type d'interventions par l'IDE

	2020	2019	2018	2017	2016	2015
EGS à domicile	78	134	104	137	129	73
Réunions de coordinations présentielle	11 dont 5 réévaluations	11 dont 2 réévaluations	28	26	18	11
VAD	187	215	223	250	218	187
Appels téléphoniques	1064	813	947	1552	1384	
Mails traités	949	446	524	647	485	

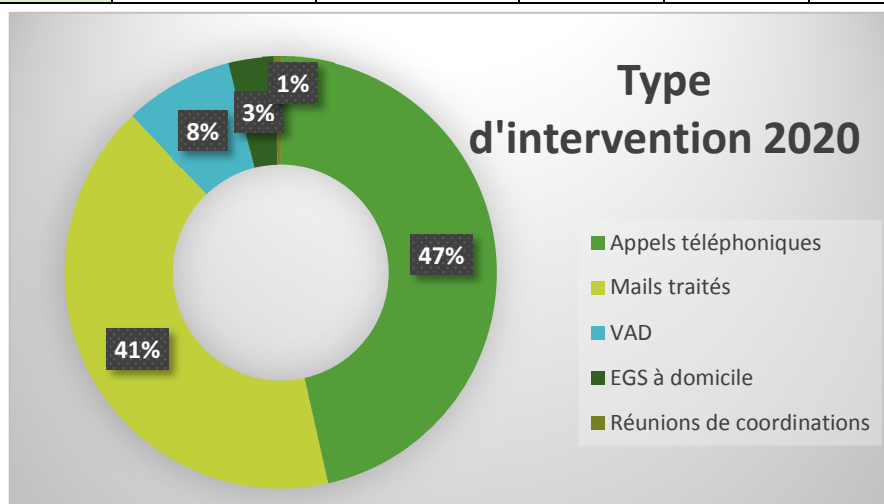



#### 4.5. Les catégories de demandeurs

Catégories de demandeurs	Détail des demandes	Nombre de demandes	% des demandes par rapport à 2019
Services médico-sociaux de l'autonomie (SDA-CLIC)	SDA 51 CLIC PASS'ÂGES 11	62	49%
Etablissements sanitaires : CHLVO (EMG, HDJ, Cs mémoire, gérontopsy, médecine), CHD, CHU, HAD, CMPR	HDJ 18 EMG 1 cs mémoire 4 Gerontopsy 0 HAD 0 CMPR 3	26	20.5%
MAIA Gestion de cas	NOV 1	1	1%
PSL	MG 4 IDE 1	5	4%
SAD	4	4	3%
SSIAD-centre de soins	2	2	1.5%
ESA	1	1	1%
RESPA (orientation en interne)	13	13	10%
Autres	Sans renseignements, signalement par des usagers, résidence service,MDPH,	12	10%
<b>Total</b>		<b>126</b>	<b>100%</b>

#### 4.6. Motifs des interventions

Troubles cognitifs	22%
Chutes	20%
Troubles de la Nutrition	16%
Risque d'hospitalisation ou réhospitalisations	12%
Troubles humeur ou comportement	8%
Recours aux soins insuffisants	7%
Iatrogénie	1%

## 4.7. Profil de la personne accompagnée

59% de femmes

GIR	
1-2	4%
3	12%
4	52%
5-6	32%
GMP	386
GMP EGS suivi	359
GMP PPS	513

AGE	
< 60 ans	0%
60-74 ans	17,5%
> 75 ans	82,5%

Augmentation du GMP : davantage de situations complexes, contexte COVID, aggravation des situations

